

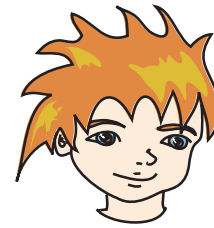

## Das Linzer Schloss



Richtig =  Falsch =

Das Friedrichstor erinnert an den Erbauer des Schlosses.	<input checked="" type="checkbox"/>
Heute ist im Schloss ein Lazarett untergebracht.	<input checked="" type="checkbox"/>
Kaiser Rudolf II erbaute auf den verfallenen Grundfesten der Burg das vierkantige Schloss.	<input checked="" type="checkbox"/>
1800 brach im Schloss Feuer aus und vernichtete Teile der Burg.	<input checked="" type="checkbox"/>
Die bekannte Inschrift AEIOU befindet sich auf dem Wappenstein.	<input checked="" type="checkbox"/>
Das westliche Tor heißt „ze linze“	<input checked="" type="checkbox"/>
Vor 20 Jahren errichteten die Römer das Kastell Lentia zum Schutz gegen die Germanen.	<input checked="" type="checkbox"/>
Seit ca. 40 Jahren befindet sich im Schloss ein Teil des Landesmuseums.	<input checked="" type="checkbox"/>
Das östliche Tor erinnert an Rudolf II.	<input checked="" type="checkbox"/>
Das Linzer Schloss hatte immer schon die Form, wie sie heute ist.	<input checked="" type="checkbox"/>
Nach dem großen Stadtbrand wurde der Südteil des Schlosses wieder hergestellt.	<input checked="" type="checkbox"/>

